

新製品の価格ご案内

謹啓 貴社ますますご清栄のこととお喜び申し上げます。
 平素は ㊤ 印製品のご採用、お取扱につき格別のご支援を賜り誠に有難く御礼申し上げます。
 さてこの度、ステンレス鋼製ボール式電動弁の新製品を発売させていただくことになりましたので、価格のご案内を申し上げます。
 今後とも新製品の開発はもとより、品質の向上、サービスの徹底に全力を傾注する所存でございます。
 何卒よろしくご高配賜りますようお願い申し上げます。敬具

ステンレス鋼製ボール式電動弁 BM型シリーズ

オンオフ切換タイプ

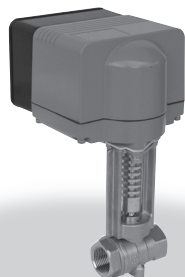

BM-15S型

スプリングリターンタイプ

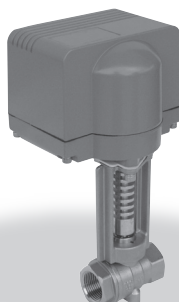

BM-15SR型

オンオフ切換タイプ(三方弁)

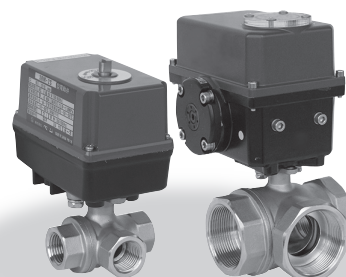

3BM-2S型
(15~32A)



3BM-2S型
(40~50A)

●発売日：平成30年10月10日

型式		BM-15S型		BM-15SR型		3BM-2S型	
製品記号		BM15S-D		BM15SR-D		3BM2S-K	
標準仕様	形式	ボール式二方口				ボール式三方口	
	作動	オンオフ		停電時弁閉、通電時弁開注1.		オンオフ(流れ方向切換)	
	呼び径	15~25				15~50	
	適用流体	蒸気・温水				水・油・空気	
	流体温度	180℃以下(温水の場合100℃以下)				-10~80℃(凍結不可)	
	適用圧力	0~1.0MPa					
	材質	本体(SCS13)、ボール(SUS316)				本体(SCS14A)、ボール(SUS316)	
	端接続	JIS Rcねじ					
	定格電圧	AC100V(50/60Hz) 又は AC200V(50/60Hz) (専用電圧)					
	弁開閉時間	19/16秒(50/60Hz)		弁開時間:15/12秒(50/60Hz)、弁閉時間6秒		下記注2.を参照	
手動機構	付注3.						
価格(円)	呼び径	受注品	梱包質量(kg)	受注品	梱包質量(kg)	受注品	梱包質量(kg)
	15	143,000	2.6	169,000	2.7	146,000	1.3
	20	152,000	2.7	178,000	2.8	151,000	1.5
	25	168,000	3.0	194,000	3.0	154,000	1.8
	32					219,000	1.9
	40					234,000	4.7
50					254,000	5.5	

注1. 通電時弁閉、停電時弁開形も製作しています。
 注2. 切換時間 呼び径15・20:12/10秒、呼び径25・32:24/20秒、呼び径40・50:21/18秒(50/60Hz)
 注3. BM-15SR型は全開状態を維持できません。

- 記載の仕様、価格などは予告なく変更させていただくことがあります。
- 記載価格には消費税は含まれておりません。
- お引合い、ご発注時の詳細事項、及びご不明な点については弊社営業担当までお問い合わせください。

注意	<ul style="list-style-type: none"> ●用途にあった商品をお選びください。不適切な用途で使われますと事故の原因になることがあります。 ●ご使用前に取扱説明書をよく読んで正しくご使用ください。取扱いを誤りますと故障や事故の原因になります。
-----------	--

この価格表の記載内容は平成30年10月現在のものです。

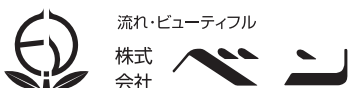

流れ・ビューティフル
 株式会社
 本社 〒146-0095
 東京都大田区多摩川2-2-13
 TEL 03-3759-0170 FAX 03-3759-1414
<http://www.venn.co.jp>

東日本営業部
 ☆東京営業所 TEL 03-3759-0171
 横浜出張所 TEL 03-3759-0171
 ☆西関東営業所 TEL 042-772-8531
 ☆東関東営業所 TEL 043-242-0171
 ☆北関東営業所 TEL 048-663-8141
 ☆関越営業所 TEL 027-252-4248
 新潟出張所 TEL 025-290-6788

☆仙台営業所 TEL 022-287-6211
 ☆盛岡営業所 TEL 019-697-7651
 ☆札幌営業所 TEL 011-875-8007
 西日本営業部
 ☆大阪営業所 TEL 06-6325-1501
 岡山出張所 TEL 086-902-3060
 ☆名古屋営業所 TEL 052-411-5840
 静岡出張所 TEL 054-275-2705

☆金沢営業所 TEL 076-261-6989
 ☆広島営業所 TEL 082-230-4511
 ☆福岡出張所 TEL 092-291-2929

ISO9001
 岩手工場・相模原工場
 18,10-KO